استانداری مازندران
معاونت هماهنگی امور عمرانی
اداره کل دفتر فنی، امور عمرانی، حمل و نقل و ترافیک

جدول مختصات نقشه

شماره	طول جغرافیایی	عرض جغرافیایی	توضیحات
1	X=644431.46	Y=4058872.17	نقطه ۱ واقع در شمال شهر و فاصله آن با نقطه ۲ برابر با ۱۵۲۸ متر می باشد.
2	X=645954.60	Y=4058742.62	نقطه ۲ واقع در شمال شهر و فاصله آن با نقطه ۳ برابر با ۱۱۱۷ متر می باشد.
3	X=647002.61	Y=4058354.60	نقطه ۳ واقع در شمال شرقی شهر و فاصله آن با نقطه ۴ برابر با ۳۳۴ متر می باشد.
4	X=647097.32	Y=4058138.56	نقطه ۴ واقع در شمال شرقی شهر و فاصله آن با نقطه ۵ برابر با ۳۱۷ متر می باشد.
5	X=647083.99	Y=4057821.31	نقطه ۵ واقع در شمال شرقی شهر و فاصله آن با نقطه ٦ برابر با ٦۵۰ متر می باشد.
6	X=647725.06	Y=4057709.90	نقطه ٦ واقع در شمال شرقی شهر و فاصله آن با نقطه ۷ برابر با ۴۷۹ متر می باشد.
7	X=648202.96	Y=4057740.96	نقطه ۷ واقع در شمال شرقی شهر و فاصله آن با نقطه ۸ برابر با ۱۱۲۲ متر می باشد.
8	X=648248.60	Y=4056619.70	نقطه ۸ واقع در شرق شهر و فاصله آن با نقطه ۹ برابر با ۳۹۴ متر می باشد.
9	X=648041.82	Y=4056338.06	نقطه ۹ واقع در شرق شهر و فاصله آن با نقطه ۱۰ برابر با ۵۹۴ متر می باشد.
10	X=647871.83	Y=4055758.59	نقطه ۱۰ واقع در شرق شهر و فاصله آن با نقطه ۱۱ برابر با ۱۰۹۴ متر می باشد.
11	X=647560.11	Y=4054887.77	نقطه ۱۱ واقع در جنوب شرقی شهر و فاصله آن با نقطه ۱۲ برابر با ۱۰٦۳ متر می باشد.
12	X=646722.62	Y=4054412.46	نقطه ۱۲ واقع در جنوب شهر و فاصله آن با نقطه ۱۳ برابر با ۱۳٦۹ متر می باشد.
13	X=645462.43	Y=4054338.19	نقطه ۱۳ واقع در جنوب شهر و فاصله آن با نقطه ۱۴ برابر با ۲۰۱۸ متر می باشد.
14	X=643621.16	Y=4054249.43	نقطه ۱۴ واقع در جنوب غربی شهر و فاصله آن با نقطه ۱۵ برابر با ۸۴۵ متر می باشد.
15	X=643408.15	Y=4054623.69	نقطه ۱۵ واقع در جنوب غربی شهر و فاصله آن با نقطه ۱٦ برابر با ۷۷۰ متر می باشد.
16	X=642868.94	Y=4054766.52	نقطه ۱٦ واقع در جنوب غربی شهر و فاصله آن با نقطه ۱۷ برابر با ۸۰۲ متر می باشد.
17	X=643082.77	Y=4055510.13	نقطه ۱۷ واقع در جنوب غربی شهر و فاصله آن با نقطه ۱۸ برابر با ۸۲۹ متر می باشد.
18	X=642593.65	Y=4056201.86	نقطه ۱۸ واقع در غرب شهر و فاصله آن با نقطه ۱۹ برابر با ۱۱۷۰ متر می باشد.
19	X=642326.23	Y=4057331.72	نقطه ۱۹ واقع در شمال غربی شهر و فاصله آن با نقطه ۲۰ برابر با ۱۷۲۴ متر می باشد.
20	X=643235.14	Y=4058057.17	نقطه ۲۰ واقع در شمال غربی شهر و فاصله ان با نقطه ۲۱ برابر با ۱۵۴۴ متر می باشد.
21	X=644205.53	Y=4058705.56	نقطه ۲۱ واقع در شمال شهر و فاصله آن با نقطه ۱ برابر با ۲۸۰ متر می باشد.

راهنما :

حریم مصوب شهر	▬ ▬ ▬
محدوده مصوب شهر	▬ ▬ ▬
مرز سیاسی بخش	▬▬▬
مسیر خط لوله گاز	▬▬▬
محدوده مصوب طرح هادی روستا ها	▭
طبیعی(رودخانه - آبندان)	■

شهرسازی	رشته : FIELD	کارفرما : شهرداری هادیشهر CLIENT	
متریک	واحد : UNIT		
۱:۲۰۰۰۰	مقیاس : SCALE	CONSULTING ENGINEERS شرکت مهندسین مشاور سام طرح طبرستان (سهامی خاص) SAM- TARH- TABARESTAN	
۱۳۹۶	تاریخ : DATE		
م- ابراهیمی	طراح: DESIGNER	PROJECT TITLE عنوان پروژه: طرح هادی شهر هادیشهر	
ف- شعبانی	ترسیم: DRAW	N	TITLE MAP عنوان نقشه: حریم پیشنهادی
ت- اسماعیلی	کنترل: CONTROL		
م- ابراهیمی	تصویب: APPROVE	بخش: رود بست	شهرستان: بابلسر

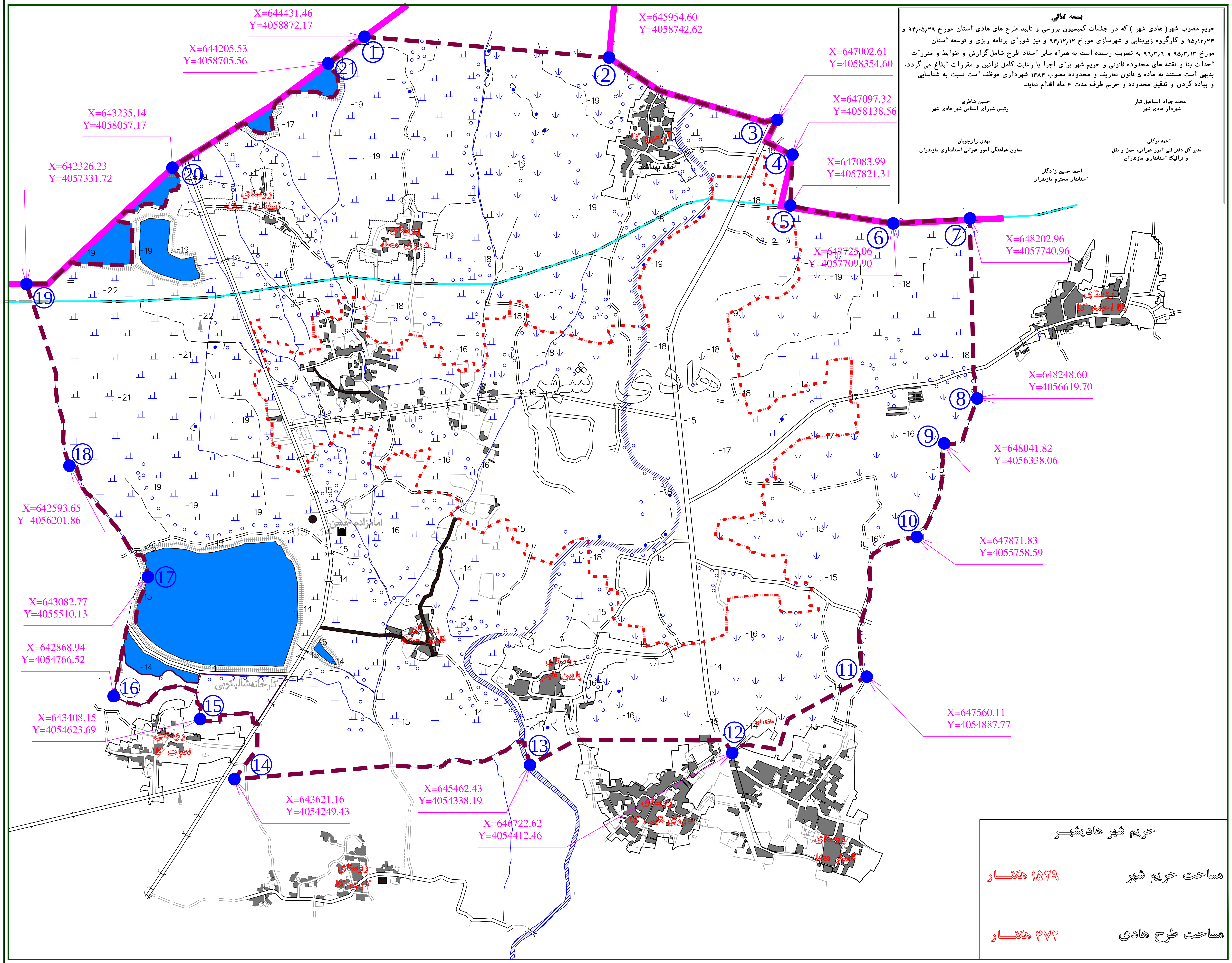

بسمه تعالی

حریم مصوب شهر(هادی شهر) که در جلسات کمیسیون بررسی و تایید طرح های هادی استان مورخ ۹۴،۰۵،۲۹ و ۹۵،۱۲،۲۴ و کارگروه زیربنایی و شهرسازی مورخ ۹۴،۱۲،۱۲ و نیز شورای برنامه ریزی و توسعه استان مورخ ۹۵،۳،۱۳ و ۹٦،۳،٦ به تصویب رسیده است به همراه سایر اسناد طرح شامل گزارش و ضوابط و مقررات احداث بنا و نقشه های محدوده قانونی و حریم شهر برای اجرا با رعایت کامل قوانین و مقررات ابلاغ می گردد. بدیهی است مستند به ماده ۵ قانون تعاریف و محدوده مصوب ۱۳۸۴ شهرداری موظف است نسبت به شناسایی و پیاده کردن و تدقیق محدوده و حریم ظرف مدت ۳ ماه اقدام نماید.

محمد جواد اسماعیل تبار
شهردار هادی شهر

حسین شاطری
رئیس شورای اسلامی شهر هادی شهر

احمد توکلی
مدیر کل دفتر فنی امور عمرانی، حمل و نقل و ترافیک استانداری مازندران

مهدی رازجویان
معاون هماهنگی امور عمرانی استانداری مازندران

احمد حسین زادگان
استاندار محترم مازندران

حریم شهر هادیشهر

مساحت حریم شهر	۱۵۲۹ هکتار
مساحت طرح هادی	۴۷۲ هکتار